

LABORATOIRE DE PHYSIQUE SUBATOMIQUE ET DE COSMOLOGIE

ORGANIGRAMME GÉNÉRAL

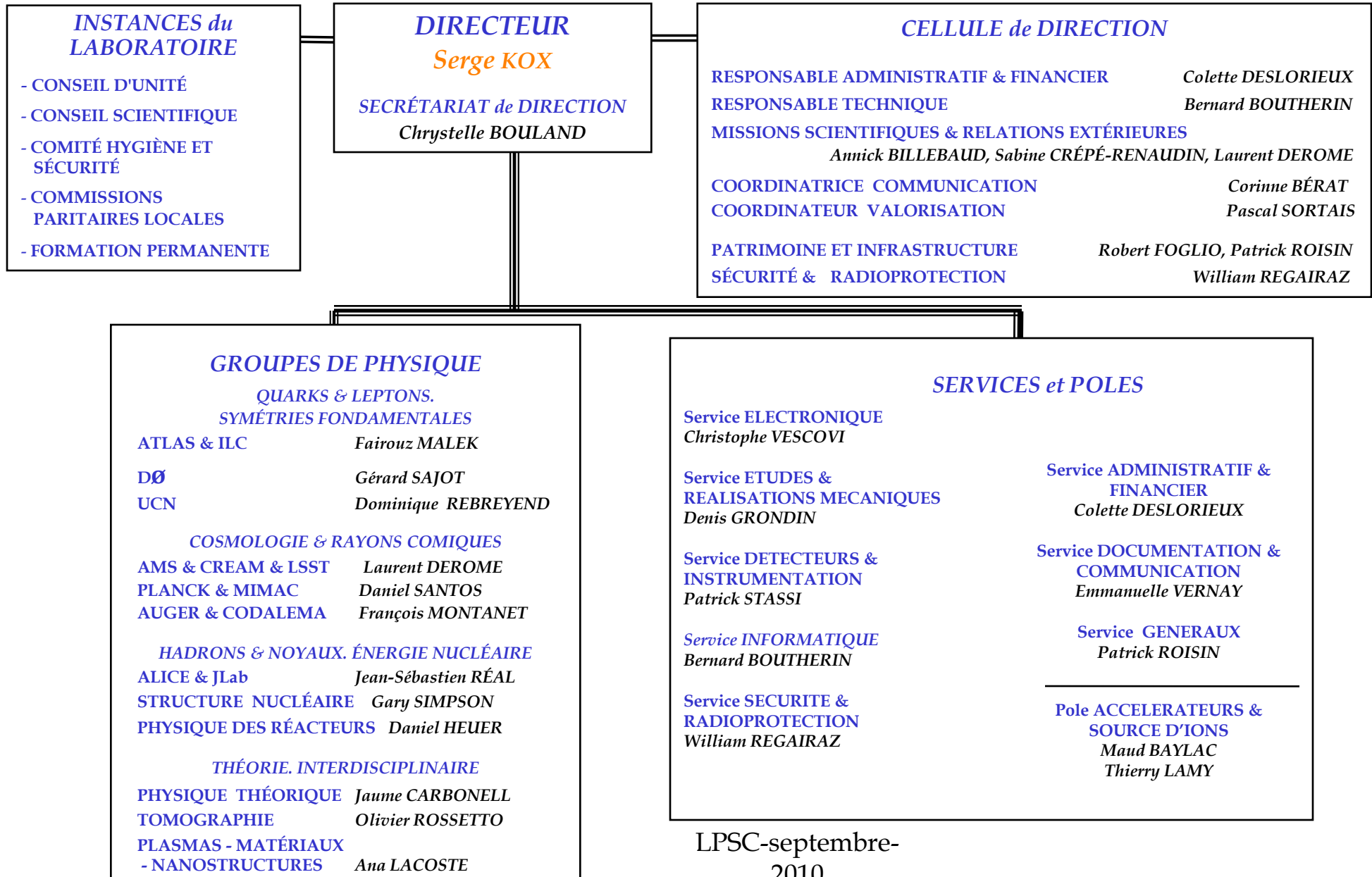

LABORATOIRE DE PHYSIQUE SUBATOMIQUE ET DE COSMOLOGIE

COMPOSITION DES INSTANCES du LABORATOIRE & CORRESPONDANTS

CONSEIL d'UNITÉ

Président : Serge KOX

MEMBRES NOMMÉS

Yannick ARNOUD
Roger BRISSOT
Jean-Marie DE CONTO

CHERCHEURS ÉLUS

Jaume CARBONELL
Juan MACIAS-PEREZ
Mariane MANGIN-BRINET
Arnaud LUCOTTE

SUPLÉANTS

Jean-Sébastien RÉAL
Michael KLASSEN

ITA/TPN ÉLUS

Solveig ALBRAND
Ludovic ERAUD
Myriam MIGLIORE
Francis VEZZU

SUPLÉANTS

Robert FOGLIO
Jean-Pierre RICHER

INVITÉS PERMANENTS

Responsable administratif : Colette DESLORIEUX
Responsable Technique : Bernard BOUTHERIN

Représentant des doctorants :

Thomas DELEMONTX

Observateurs syndicaux :

Jean-Luc BOULY, Bernard BOYER
(suppléant Jean-François MURAZ)

Secrétaire de direction : Chrystelle BOULAND

CONSEIL SCIENTIFIQUE

MEMBRES EXTÉRIEURS

Gérard BARREAU (CENBG)
Hervé BOREL (SPhN Saclay)
Patrick JANOT (CERN)

Olivier PÈNE (LPTh Orsay) : Président

Charling TAO (CPPM)
Frank VARENNE (GANIL)

CHERCHEURS LPSC

Roger BRISSOT (CU)
Jaume CARBONELL (CU)
Jean-Marie DE CONTO (CU), Secrétaire
Serge KOX (Directeur)
Arnaud LUCOTTE (CU), Secrétaire
Juan MACIAS-PEREZ (CU)

ITA / TPN LPSC

Francis VEZZU (Cellule Revue Tech. projets)

CORRESPONDANTS

SÉCURITÉ & RADIOPROTECTION William REGAIRAZ
Michel PLANET

CSP Bernard BOUTHERIN

COMMUNICATION Corinne BÉRAT/
Emmanuelle VERNAY

FORMATION Emmanuel FROIDEFOND
Christine SERVOZ-GAVIN

VALORISATION Pascal SORTAIS

COMITÉ HYGIÈNE et SÉCURITÉ

Présidente : Fabienne LEDROIT-GUILLON

Serge KOX (Directeur, président suppléant)

ACMO:
William REGAIRAZ (suppléant Michel PLANET)

Physicien nommé :

Dominique REBREYEND (suppléant Eric LIATARD)

Personnels désignés par les organisations syndicales

Titulaires :

Eric PERBET
Ludovic ERAUD
Gérard DAMIEUX
Eric LAGORIO
Jean-François MURAZ

Suppléants :

Jean Luc BOULY
Bernard BOYER
Patrick SOLE
Solveig ALBRAND
Denis MARCHAND

Représentants Doctorants : Isabelle FONTEILLE

Médecin de prévention : Dr Vincent NALINE (CNRS)

Invités permanents :

Jean-Luc LACROIX (UJF), Christophe PETIT (INPG),
Elisabeth TRICART (CNRS), Cyril THIEFFRY (IN2P3)

COMMISSIONS PARITAIRES LOCALES

ITA REPRÉSENTANTS ÉLUS

Olivier BOURRION
Jean-François MURAZ
Francis VEZZU
Mahfoud YAMOUNI

SUPLÉANTS

Christophe BERNARD
Bernard BOYER
Emmanuel FROIDEFOND
Sébastien ROUDIER

TPN TITULAIRES

Solveig ALBRAND
Robert FOGLIO
Jean Pierre RICHER

DIRECTION + NOMMÉS aux 2 CPL

Joël CHAUVIN
Marie-Laure
GALLIN-MARTEL
Serge KOX
Daniel SANTOS

LABORATOIRE DE PHYSIQUE SUBATOMIQUE ET DE COSMOLOGIE

COMITÉ de REVUE TECHNIQUE des PROJETS & COMITÉS TECHNIQUES

CELLULE de REVUE TECHNIQUE des PROJETS

Président : Patrick STASSI

ITA & TPN LPSC

Bernard BOUTHERIN (Responsable Technique)

Joël BOUVIER

Colette DESLORIEUX

Ludovic ERAUD

Muriel HEUSCH

Frédéric MELOT

Sébastien ROUDIER

Francis VEZZU (Représentant CU)

CHERCHEURS LPSC

Jean-Sébastien RÉAL (Représentant CU)

Daniel SANTOS

INVITÉ PERMANENT

Serge KOX (Directeur)

William REGAIRAZ

INVITÉS NON PERMANENTS

EXPERTS LOCAUX ou EXTÉRIEURS

COMITÉ TECHNIQUE INSTRUMENTATION

Présidents : Yannick ARNOUD (CU)

+ Chef Service ou adjoint

Membres du service

COMITÉ TECHNIQUE ÉLECTRONIQUE

Présidents : Arnaud LUCOTTE (CU)

+ Chef Service ou adjoint

Membres du service

COMITÉ TECHNIQUE MÉCANIQUE

Présidents : Jean-Marie De CONTO (CU)

+ Chef Service ou adjoint

Membres du service

COMITÉ TECHNIQUE ADMINISTRATION

Présidents : Jaume CARBONELL (CU)

+ Chef Service ou adjoint

Joël CHAUVIN

Jean-François MURAZ

Membres du service

COMITÉ TECHNIQUE INFORMATIQUE

Présidents :

Mariane MANGIN-BRINET (CU)

+ Chef Service ou adjoint

Jaume CARBONELL

Daniel HEUER

Juan MACIAS-PEREZ

Fairouz MALEK

Jean-Sébastien RÉAL

Francis VEZZU

Olivier ZIMMERMANN

Membres du service

COMITÉ TECHNIQUE COMMUNICATION

Présidente : Corinne BÉRAT

Emmanuelle VERNAY (Responsable Service)

Elsa MERLE-LUCOTTE

Cécile RENAULT

Sabine CRÉPÉ-RENAUDIN

Thomas THUILLIER

Yannick ARNOUD (Représentant CU)

Serge KOX (Directeur)

Christian FAVRO (Service Communication)

Jocelyne RIFFAULT (Service Communication)

LABORATOIRE DE PHYSIQUE SUBATOMIQUE ET DE COSMOLOGIE

ORGANIGRAMME DES GROUPES DE PHYSIQUE

Quarks & Leptons. Symétries Fondamentales

ATLAS-ILC Fairouz MALEK

Vladimir ANGELOV (CDD)
Benôit CLÉMENT
Johann COLLOT
Sabine CRÉPÉ-RENAUDIN
Pierre-Antoine DELSART
Julien DONINI (CDD)
Jean-Yves HOSTACHY
Kaloyan KRASTEV (CDD)
Fabienne LEDROIT-GUILLON
Annick LLERES
Arnaud LUCOTTE
Francesco POLCI
Gérard SAJOT
Jan STARK
Benjamin TROCME

Doctorants

Thomas DELEMONTEX
Emmanuel LAISNE
Le Bao TRAN
Jim WANG

UCN

Dominique REBREYEND

Fabrice NARAGHI
Guillaume PIGNOL
Konstantin PROTASSOV

DØ

Gérard SAJOT

Jan STARK
Hengne LI (CDD)

Astroparticules & Cosmologie

AMS - CREAM - LSST Laurent DEROME

Aurélien BARRAU
Sylvain BAUMONT (CDD)
Michel BUENERD (Emérite)
William GILLARD (CDD)
Mariane MANGIN-BRINET

Doctorants

Thomas CAILLETEAU
Benôit COSTE
Alexia GORECKI

AUGER - CODALEMA François MONTANET

Michel AVENIER
Corinne BERAT
Joël CHAUVIN
Dy-Holm KOANG
Didier LEBRUN
Anne STUTZ

PLANCK - MIMAC Daniel SANTOS

Cyril GRIGNON (CDD)
Sergi HILDEBRANDT (CDD)
Frédéric MAYET
Juan MACIAS-PEREZ
Laurence PEROTTO
Cécile RENAULT

Doctorants

Julien BILLARD
Lauranne FAUVET
Damien GIRARD
Guillaume HURIER

Directeur : Serge KOX

Hadrons & Noyaux. Énergie Nucléaire

ALICE - JLAB Jean-Sébastien RÉAL

Gustavo CONESA -
BALBASTRE (CDD)
Julien FAIVRE
Christophe FURGET
Sébastien GADRAT (CDD)
Rachid GUERNANE
Chiara MAIERON (CDD)
Éric VOUTIER

Doctorants

Jonathan DUMAS
Yohann PERRIN
Yaxian MAO

STRUCTURE NUCLÉAIRE

Gary SIMPSON

Gabriela THIAMOVA
Mourad RAMDHANE
Tomasz MALKIEWICZ (CDD)

Collaborateurs Bénévoles
Janine GENEVEY

PHYSIQUE des RÉACTEURS Daniel HEUER

Annick BILLEBAUD
Adrien BIDAUD
Roger BRISSOT
Nicolas CAPELLAN
Sébastien CHABOD
Véronique GHETTA
Grégoire KESSEDJIAN
Éric LIATARD
Olivier MEPLAN
Elsa MERLE-LUCOTTE
Alexis NUTTIN
Christophe SAGE (CDD)

Doctorants

Xavier DOLIGEZ
Pouya SABOURI
Henry-Emmanuel THIEBAULT

Conseillers scientifiques
Michel ALLIBERT

DAME (Développement Application Médicale)

Olivier ROSSETTO

Yannick ARNOUD
Marie-Laure GALLIN-MARTEL

Doctorants

José GOMEZ-QUINONES
Isabelle FONTEILLE

Théorie. Interdisciplinaire

PHYSIQUE THÉORIQUE Jaume CARBONELL

Jean-Christian ANGLES
-D'AURIAC
Roberto BONCIANI (CDD)
Xining DU (CDD)
Michael KLASEN
Sabine KRAML
Mauro PAPANUTTO (CDD)
Ingo SCHIENBEIN
Bernard SILVESTRE BRAC
Tzvetalina STAVREVA (CDD)
Akin WINGERTER (CDD)

Doctorants

Sylvain FICHT
Pierre-Antoine HARRAUD
Thomas JEZO
Carole WEYDERT

PLASMAS -MATÉRIAUX -NANOSTRUCTURES

Ana LACOSTE

Stéphane BÉCHU
Alexandre BES (ITA)
Laurent BONNY (ITA)
Jacques PELLETIER (Emérite)

Doctorants

Mathieu DIERS
Guillaume REGNARD
Huy LE QUOC

LPSC-septembre-
2010

LABORATOIRE DE PHYSIQUE SUBATOMIQUE ET DE COSMOLOGIE

ORGANIGRAMME DES SERVICES

DIRECTION : *Serge KOX*

Secrétariat : France CHASSARY
Chrystelle BOULAND

ÉTUDES et RÉALISATIONS MÉCANIQUES

Denis GRONDIN

Bureau d'études et CAO:

Dominique BONDOUX
Christian FOUREL
Julien GIRAUD
Johann MENU (CDD)
Éric PERBET
Francis VEZZU

Atelier :

Sébastien ROUDIER

Dominique FOMBARON
Calogero GERACI
Michel JULLIEN
Jean-Claude MALACOUR
Samuel RONI

Vide cryogénie-Montage mécanique :

Yves CARCAGNO
Denis MARCHAND
Gérard DAMIEUX-VERDEAU

ÉLECTRONIQUE

Christophe VESCOVI

Expériences :

Christian BARRUEL
Germain BOSSON
Olivier BOURRION
Joël BOUVIER
Bernard BOYER
Pierre CAVALLI
Daniel DZAHINI
Ludovic ERAUD
Robert FOGLIO (Adjoint)
Laurent GALLIN-MARTEL
Éric LAGORIO
Galdric MARCOTTE
André MENTHE
Savino MUGGIO
Jean-Pierre RICHER
Jean-Pierre SCORDILIS
Damien TOURRES
Mahfoud YAMOUNI

CAO électronique :

Jean-Luc BOULY
Jean-Pierre GIRARD
Mahfoud YAMOUNI

Doctorants :

Fatah-Ellah RARBI

SÉCURITÉ & RADIOPROTECTION

William REGAIRAZ

INFORMATIQUE

Bernard BOUTHERIN

Conception et développement:

Solveig ALBRAND
(Adjointe)
Jérôme FULACHIER
Fabian LAMBERT
Frédéric MELOT

Acquisition de données:

Guillaume DARGAUD
Thierry DESCOMBES

Système et réseau :

Christine GONDRAND
Pascal MEYRAND
Jean MIRASOLO
Joseph PIARULLI

DÉTECTEURS & INSTRUMENTATION

Patrick STASSI

Christophe BERNARD
Mohammed CHALA
Rémi FAURE
Olivier GUILLAUDIN
Muriel HEUSCH
Marc MARTON
Myriam MIGLIORE
Jean-François MURAZ (Adjoint)
Alain NICOLLET
Alain PELISSIER
Olivier ZIMMERMANN

COMMUNICATION & DOCUMENTATION

Emmanuelle VERNAY

Christian FAVRO
Jocelyne RIFFAULT

ADMINISTRATION

Colette DESLORIEUX

Bureau du personnel :

Christine SERVOZ-GAVIN
(Adjointe)
Chrystelle BOULAND (CDD)

Budgets-Contrats de recettes:

Kristina SLAVCHEVA

Pôle de

Gestion financière :

Sonia BENAÏSSA
Halima LAIB (CDD)
Cécile MARTIN (congé
maternité/parental)
Françoise PETIOT
Laurence SUISSE (CDD)
Anic VEY

Accueil-Logistique- Conciergerie :

Brigitte ROISIN
Louis COPPOLA
Nicolas RICO

SERVICES GÉNÉRAUX

Patrick ROISIN
Denis CHAPEAU

POLE ACCELERATEURS & SOURCES D'IONS

ACCELERATEURS

Maud BAYLAC

Patrick BOGE (CDD)
Thierry CABANEL
Jean-Marie DE CONTO (Adjoint)
Emmanuel FROIDEFOND
Yolanda GOMEZ-MARTINEZ
Marie-Louise LOMBARD
Roger MICOUD
Michel PLANET

Doctorants :

Nicolas MONSEU

SOURCES D'IONS

Thierry LAMY

Julien ANGOT
Jacob JOSUA (CDD)
Mélanie MARIE-JEANNE (CDD)
Jérôme MEDARD (CDD)
Jérôme MORFIN (CDD)
Christophe PEAUCELLE
(40% IPNL-SPIRAL)
Patrick SOLE
Pascal SORTAIS
Thomas THUILLIER (Adjoint)
Jean-Louis VIEUX-ROCHAZ

Doctorants :

Arona COLY

LABORATOIRE DE PHYSIQUE SUBATOMIQUE ET DE COSMOLOGIE

TYPOLOGIE DES PERSONNELS

Personnels permanents :
154

**Chercheurs
CNRS :**
37

Directeurs de
Recherche :
14

Chargés de
Recherche:
23

**Enseignants-
Chercheurs
UJF :**
19

Professeurs :
9

Maîtres de
Conférence :
10

**Enseignants-
Chercheurs
INPG :**
8

Professeurs :
2

Maîtres de
Conférence :
6

**Permanents
autres organismes
:
0**

**Techniciens
UJF & INP
Grenoble :**
7

Techniciens de la
Recherche UJF :
3

Technicien de la
Recherche
INPGrenoble :
1

Agents Techniques :
3

**Ingénieurs
CNRS :**
57

Ingénieurs de
Recherche :
25

Ingénieurs
d'Étude :
18

Assistants
Ingénieurs :
14

**Techniciens
CNRS :**
26

Techniciens de la
Recherche :
25

**Ingénieurs
UJF :**
1

Ingénieur
d'Étude :
1

Personnels non permanents :
59

**Chercheurs non-
permanents
47**

Doctorants :
29

CDD :
Post-Doctorants :
17

ATER :
1

**Collaborateurs
4**

Émérites &
Conseillers
3

Bénévoles :
1

**ITA non
permanents :
8**

Ingénieurs de
Recherche :
1

Ingénieur d'Étude
0
(MaD Techmeta) :
0

Assistants
Ingénieurs :
6

Techniciens de la
recherche :
1